



橋梁補修等工事のお知らせ

★ はじめに

日頃より、東京都の道路事業に、ご理解とご協力をいただき、ありがとうございます。
この度、一般都道十里木御嶽停車場線(201号)において、老朽化に伴う御岳橋の補修工事を行います。
この工事は、橋の長寿命化を目的に補強・補修等を行い車両通行の安全性を高めるための工事です。
工事期間中は、住民の皆さまに何かとご不便をお掛けいたしますが、安全第一で工事を行いますので、
ご理解・ご協力をお願いいたします。
なお、お気づきの点がございましたら、下記までご連絡をお願いいたします。

★ 工事の場所と日時について

工事件名 : 御岳橋長寿命化工事(その2)
工事場所 : 東京都青梅市御岳一丁目地内から同市御岳本町地内まで
路線名 : 一般都道十里木御嶽停車場線(第201号)
工事期間 : 令和6年4月初旬 から 令和7年2月下旬まで(予定)
作業時間 : 午前 9:00 から 午後 18:00 まで(予定)

工事概要 : 御岳橋(橋長80.0m 総幅員11.1m)の長寿命化工事

工場製作工 一式

仮設工 一式

橋梁補修工(ひび割れ補修工、断面修復工、表面処理工、はく落防止対策工) 一式

床版補強工(高弾性炭素繊維シート接着工、コンクリート撤去・復旧) 一式 (橋梁下部工事)

アーチリブ・支柱補強工(アラミド繊維シート接着工、コンクリート増厚工) 一式

耐震連結工(水平力分担構造工) 一式

道路付属施設工(道路照明工) 一式

道路付属物工(排水管補修工、橋梁用高欄工) 一式 (橋梁上部工事)

廃材運搬・処理工 一式 他雑工 一式

★ 工事による影響などについて

御岳橋上の車道は車両片側交互通行となる場合があります。

御岳橋上の歩道は片側ずつ通行止めが発生することがあります。

御岳遊歩道が一部通行止めとなる場合があります。

★ 連絡先・問い合わせ先

受注者 : 株式会社 酒井組
現場代理人 久保田 徹郎

TEL : 0428-78-9333
TEL : 090-8689-3863(携帯)

発注者 : 東京都西多摩建設事務所
青梅工区(監督部署)
補修課

TEL : 0428-22-5195
TEL : 0428-22-2796

案内図

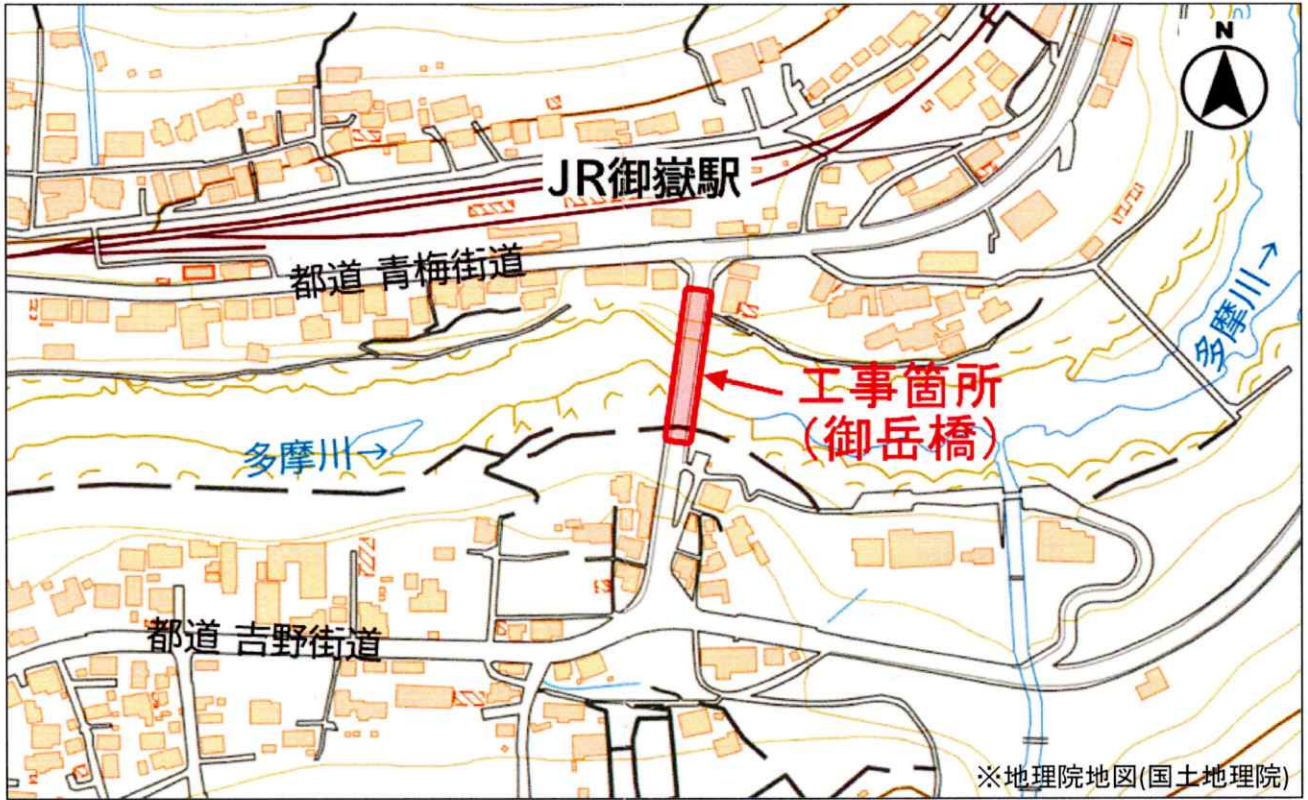

施工箇所(略図)

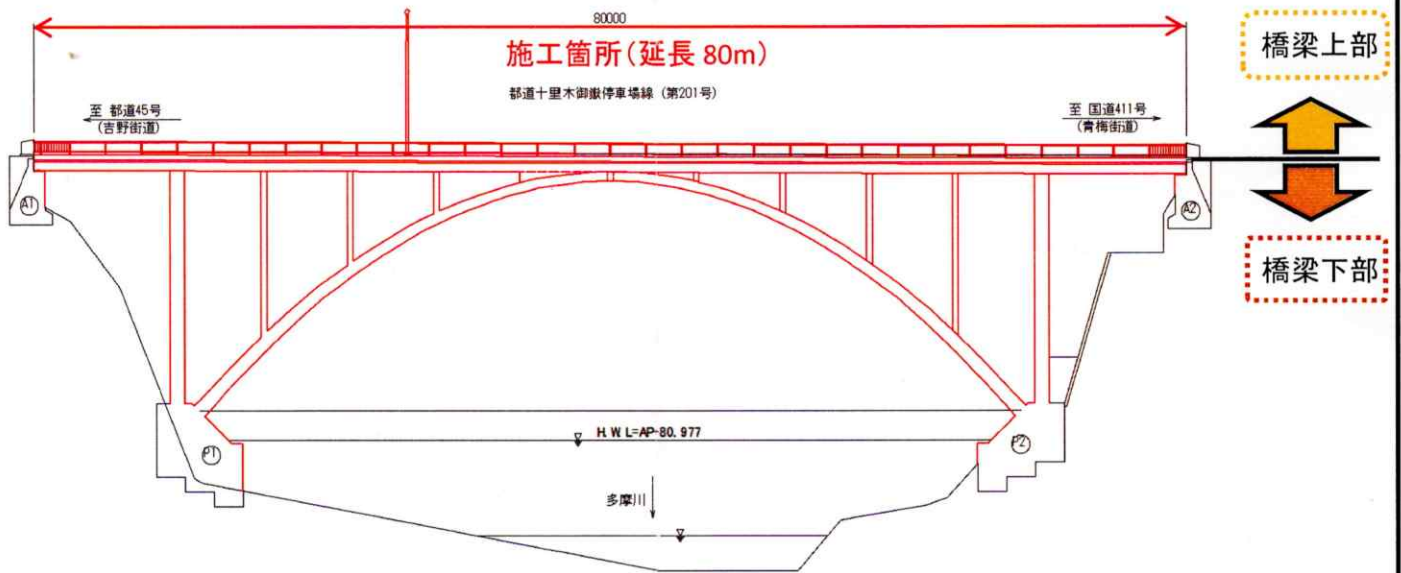

工事全体の流れ(概略)

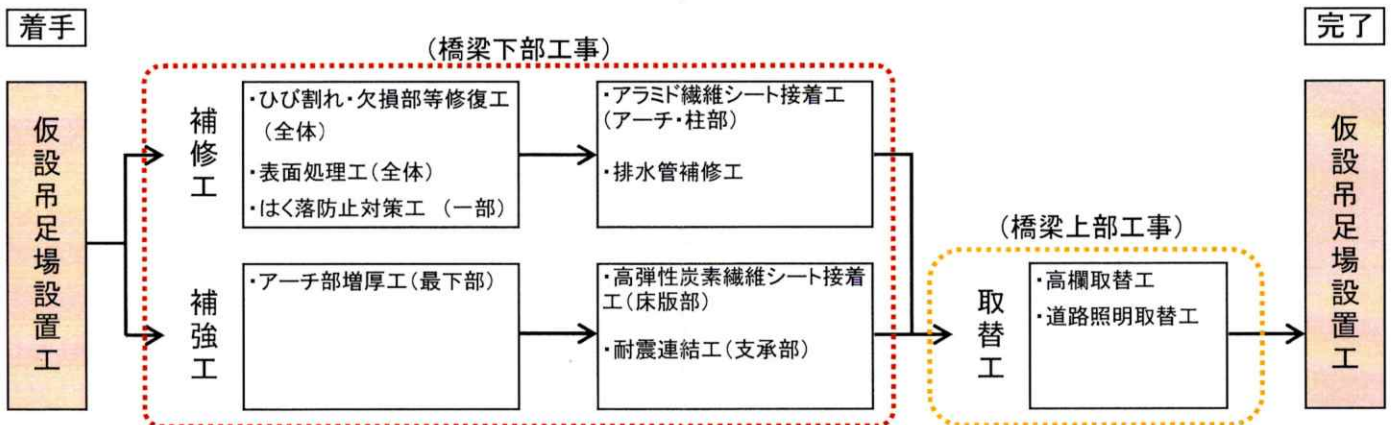

※大幅な変更がある場合は再度事前にお知らせいたします。